# Mars - Avril 2023

# L'info Municipale

**Horaires d'ouverture de la Mairie :**
**du lundi au vendredi : de 9h00 à 12h00,**
**et les après-midis sur rendez-vous**
**Ouverture du bureau de Lez**
**sur rendez-vous uniquement**
**le mardi de 9h00 à 12h00**

**Horaires d'ouverture de la médiathèque :**
**Lundi, Mercredi et vendredi de 15h30 à 17h30**
**Samedi de 10h00 à 12h00**


WWW.ST-BEAT-LEZ.FR
TEL : 05 61 79 40 05
2 AVENUE DU GÉNÉRAL GALLIÉNI
CONTACT@ST-BEAT-LEZ.FR

## ENFOUISSEMENT DES RÉSEAUX

La commune engage des travaux importants d'enfouissement des réseaux électriques et téléphoniques allée de Savi devant les écoles et le collège, la maison de santé pour aller jusqu'à la piscine. Ces travaux permettront à la CCPHG d'engager à son tour le projet de parking paysagé sur cette zone. Travaux qui permettront d'optimiser le stationnement et de garantir la sécurité des enfants et de faciliter le passage des bus scolaires. A suivre ...

## PLAN COMMUNAL DE SAUVEGARDE

La commune travaille actuellement à l'actualisation de son plan de sauvegarde. Ce document sert à anticiper les situations à risques auxquelles est exposé le village : inondations, chutes de blocs, séismes ... afin de déclencher les procédures les mieux appropriées et le plus efficacement possible si la situation subvenait.
Afin d'interagir avec la population nous vous demandons si ce n'est déjà fait de vous présenter à la mairie afin que nous puissions avoir vos noms, numéros de téléphone et mails. Nous accueillons sur la commune de nombreux nouveaux propriétaires ou locataires, faites-vous connaitre !

## PARKING DE LA MEDIATHEQUE

Après 6 mois de fermeture, suite à des chutes de blocs, le parking de la médiathèque a réouvert !
Grâce à l'expertise du RTM et au soutien de la préfecture des travaux de purge importants ont été engagé au mois de janvier. Le parking a été redessiné afin de s'écarter de la zone la plus vulnérable pour la sécurité de tous.

## HAMEAU DE GÉRY

La route du hameau de Géry qui avait été endommagée l'an passé a été reprise par les services de la CCPHG. Elle sera goudronnée dans les prochaines semaines et une glissière de sécurité en bois installée.

## GROUPE ESPACES VERTS

Rejoignez le groupe des jardiniers volontaires de la commune chaque premier dimanche du mois pour embellir les espaces verts. Les horaires et lieux de rendez-vous vous seront communiqués sur Panneau Pocket et Facebook !

## ELECTIONS MUNICIPALES PARTIELLES RÉSULTATS !

Suites aux élections municipales partielles du 22 janvier, 6 candidats ont été élus dès le 1er tour : Mickaël Bouche, Ghislain Fondevilla, Adeline Minatchy, Charlotte Perefarres, Chantal Poisson, Fidel Rubio Mazario. Nous leur souhaitons la bienvenue ou un bon retour au sein du conseil !
Le vendredi 27 janvier a eu lieu le 1er conseil municipal afin d'élire le maire et ses adjoints. L'équipe sortante a été renouvelé dans ses fonctions : Anna Changeux: Maire, Guy Martinez : 1er adjoint en charge des finances, des travaux, de la voirie et de la sécurité, Gérard Roux : 2ème adjoint en charge de l'urbanisme et des affaires culturelles, Karine Bron : 3ème adjointe en charge de l'éducation et des affaires sportives.

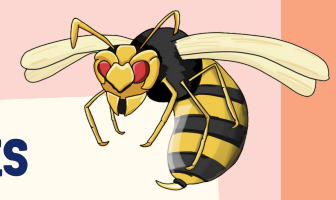

## FRELONS ASIATIQUES

Si vous constatez la présence d'un nid de frelons asiatiques sur la commune, que ce soit sur le domaine privé ou public, nous vous demandons de nous signaler son emplacement avec précisions. la Mairie fera intervenir à ses frais un prestataire conventionné pour sa destruction. La prestation sera gratuite pour le bénéficiaire.
Nous vous proposons une réunion de présentation de cette action, à la salle des associations, le vendredi 7 avril à 18h00

## Assainissement Réunion publique

Le vendredi 21 avril à 20h30, à la salle des associations, Monsieur Madelpuech, directeur de Réseau 31 propose aux habitants de Saint-Béat-Lez une présentation des travaux d'assainissement à venir sur notre commune : construction d'une station d'épuration et de 5 phases de raccordement s'échelonnant sur 10 ans à partir de 2024. Cette rencontre sera l'occasion de répondre à toutes vos questions.

## OBLIGATION DE DÉBROUSSAILLEMENT

Débroussailler chaque année, c'est obligatoire. Pour notre protection contre les feux de forêt et de végétation, il est de la responsabilité de chacun d'entretenir les espaces verts de sa propriété afin de réduire les risques de propagations incendie.
Sur demande à la mairie et sous réserve de disponibilité, nous mettons à votre disposition gratuitement une benne le week-end pour vous faciliter l'évacuation de vos déchets verts.

## RETOUR DU TRÉSOR

Depuis le temps que tout le monde l'espère, nous n'avons jamais été aussi près du but ! La seconde tranche de travaux de l'église portant sur la muséographie du trésor est en préparation et se déroulera en mai et juin. Il nous appartiendra ensuite pour l'été la responsabilité d'organiser des visites pour le grand public. Nous aimerions pouvoir constituer un noyau de bénévoles pour rendre cela possible autour des deux jeunes que nous accueillerons pour 6 mois dans le cadre d'un Erasmus rural !
Si cela vous intéresse, nous vous proposons de nous rencontrer le vendredi 7 avril à 17h00 à la salle des associations.

Depuis janvier 2023, chaque propriétaire doit renseigner qui habite dans sa ou ses propriétés, avant le 30 juin 2023 via Gérer mes biens immobiliers sur **impots.gouv.fr**

GÉRER MES BIENS IMMOBILIERS

## Maison départementale de proximité

La Maison départementale de proximité vous propose :
- un relais des services départementaux
- une aide personnalisée à l'utilisation des outils numériques
- une aide pour vos démarches administratives ;

Elle est située au RDC de la Mairie et vous accueille tous les jeudis et vendredis de 9h00 à 12h30 et de 13h30 à 17h30.

## En cas de problèmes sur le réseaux d'eau

Réseau 31 gère le Réseau d'eau potable sur notre commune. C'est auprès de cet organisme public que vous êtes abonnés et donc clients. Si vous constatez un problème sur le réseau d'eau ; coupures, fuites, sauts de pression, problème de qualité d'eau ... C'est Réseau 31 que vous devez prévenir pour une intervention rapide au 05 62 00 72 80.

## Numéros utiles

Maison de santé : 05 36 34 00 15
Pharmacie : 05 61 79 40 28
Ambulance et transport de personnes : 05 61 79 49 12
Mairie : 05 61 79 40 05
Médiathèque : 05 61 79 03 62
Ecole : 05 61 79 40 11
Collège : 05 61 94 88 90
Réseau 31 : 05 62 00 72 80

## VOTRE MÉDIATHÈQUE VOUS ACCUEILLE ...

Les livres jeunesse et adultes ont été totalement renouvelés grâce à la médiathèque départementale et à l'engagement de notre équipe de bénévoles que nous remercions !
Vous pouvez donc venir consulter et emprunter gratuitement tous nos ouvrages : romans, BD, documentaires ... ainsi que nos CD, DVD et vinyles les lundis, mercredis, vendredis de 15h30 à 17h30 et samedis de 10h00 à 12h00.
Pour vous inscrire une pièce d'identité et un justificatif de domicile suffisent !
Suivez les actualités de la médiathèque sur sa page Facebook:
Médiathèque de Saint-Béat-Lez

## Agenda

Vendredi 7 avril à la salle des associations:
17h00 : réunion pour le retour du Trésor
18h00 : information frelons asiatiques

Vendredi 21 avril à la salle des associations :
20h30 Information sur le projet d'assainissement par Réseau 31

## Etat Civil

Nous sommes heureux de vous annoncer les PACS de Camille Gouvine et Sylvain Nicolas et de Laura Gall et Jean-Philippe Belot
Nous vous annonçons avec peine les décès de France Mistou et de Jean Piquemal.